

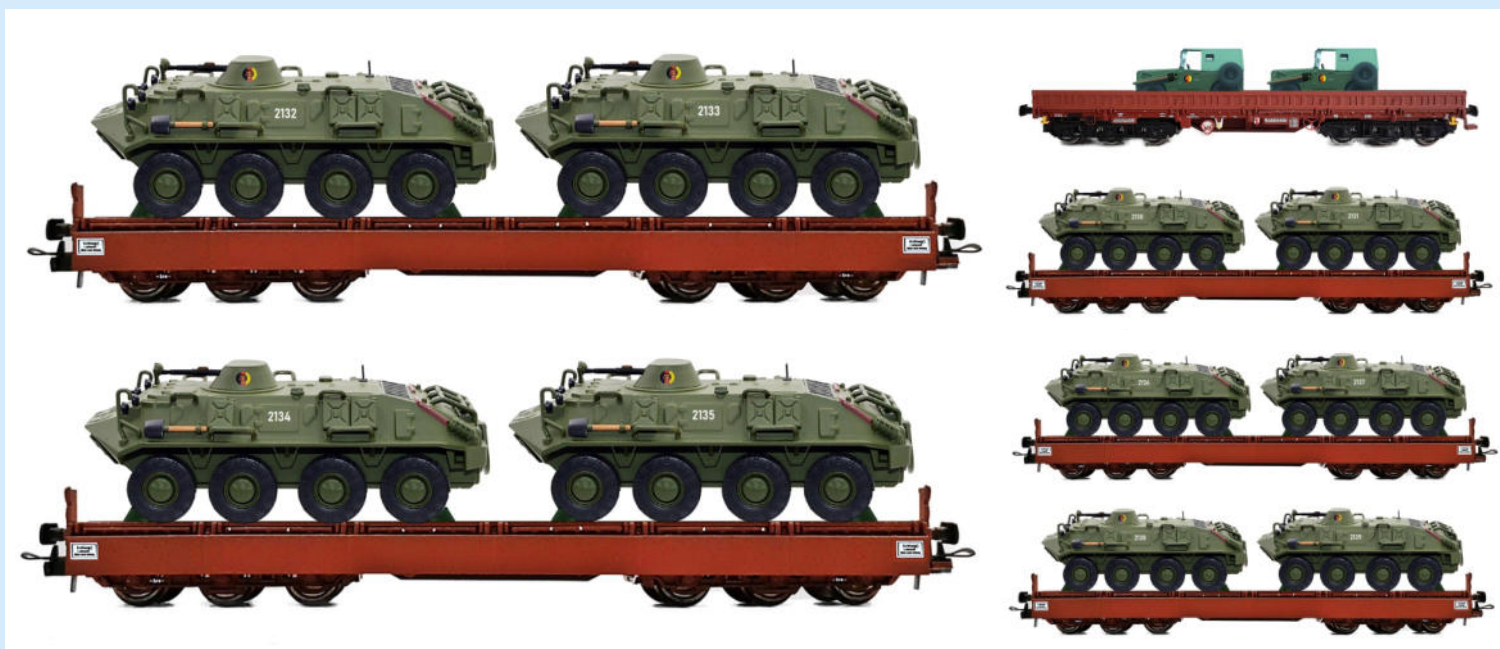

NPE

Gesamtprogramm und Neuheiten 2023

Modellbau





2-achsiges Silowagen Bauart Zk der DR Messe-Prototyp NIESKY
(Epoche IV) zum Transport von Kunststoffgranulaten
NW 22064 DC 2L H0 54,90 €



2-achsiges Silowagen Bauart Zk der DR
(Epoche IV) zum Transport von Kunststoffgranulaten
NW 22065 DC 2L H0 54,90 €



2-achsiges Silowagen Bauart Ud-y der DR
(Epoche IV) zum Transport von Kunststoffgranulaten, 1. Betriebs-Nr.
NW 22066 DC 2L H0 54,90 €



2-achsiges Silowagen Bauart Ud-y der DR
(Epoche IV) zum Transport von Kunststoffgranulaten, 2. Betriebs-Nr.
NW 22067 DC 2L H0 54,90 €



2-achsiges Silowagen Bauart Uc-y der DR -Nachwendezeit- Plaste aus Schkopau BUNA AG
(Epoche VI) zum Transport von Kunststoffgranulaten
NW 22088 DC 2L H0 54,90 €



2-achsiges Silowagen Bauart Uc-y der DR Plaste aus Schkopau
(Epoche IV) zum Transport von Kunststoffgranulaten
NW 22080 DC 2L H0 54,90 €



2-achsiges Silowagen Bauart Ucs der DR „Mirathen“
(Epoche IV) zum Transport von Kunststoffgranulaten, 1. Betriebs-Nr.
NW 22070 DC 2L H0 54,90 €



2-achsiges Silowagen Bauart Ucs der DR „Mirathen“
(Epoche IV) zum Transport von Kunststoffgranulaten, 2. Betriebs-Nr.
NW 22071 DC 2L H0 54,90 €



2-achsiges Silowagen Bauart Uc-y der DR VEB LEUNA Werke „Walter Ulbricht“
(Epoche IV) zum Transport von Kunststoffgranulaten
NW 22072 DC 2L H0 54,90 €

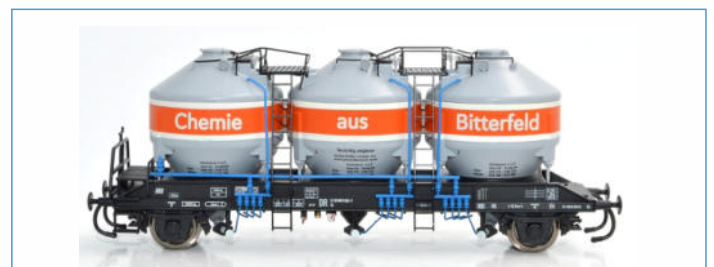

2-achsiges Silowagen Bauart Zk der DR Chemie aus Bitterfeld
(Epoche IV) zum Transport von Kunststoffgranulaten
NW 22073 DC 2L H0 54,90 €



2-achsiger Silowagen Bauart Uc-y der DR VEB Chemische Werke BUNA
(Epoche IV) zum Transport von Kunststoffgranulaten

NW 22087 DC 2L H0 54,90 €



2-achsiger Silowagen Bauart Udd-y der DR
(Epoche IV) zum Transport von Zucker, 1. Betriebs-Nr.

NW 22076 DC 2L H0 54,90 €



2-achsiger Silowagen Bauart Udd-y der DR
(Epoche IV) zum Transport von Zucker, 2. Betriebs-Nr.

NW 22077 DC 2L H0 54,90 €



2-achsiger Silowagen Bauart Upp-y der DR
(Epoche IV) zum Transport von Zucker

NW 22078 DC 2L H0 54,90 €



2-achsiger Silowagen Bauart Uc-y der Peine AG
(Epoche V) zum Transport von Kalk

NW 22069 DC 2L H0 54,90 €



2-achsiger Silowagen Bauart Uc-y der Peine AG HYDRATKALK
(Epoche V) zum Transport von Kalk

NW 22121 DC 2L H0 54,90 €



2-achsiger Silowagen Bauart Uc-y der DR Plaste aus Schkopau
(Epoche IV) zum Transport von Kunststoffgranulaten, 1. Betriebs-Nr.

NW 22068 DC 2L H0 54,90 €



2-achsiger Silowagen Bauart Uc-y der DR Plaste aus Schkopau
(Epoche IV) zum Transport von Kunststoffgranulaten, 2. Betriebs-Nr.

NW 22083 DC 2L H0 54,90 €



2-achsiger Silowagen Bauart Zk der DR Miratex
(Epoche III) zum Transport von Kunststoffgranulaten

NW 22168 DC 2L H0 54,90 €



2-achsiger Silowagen Bauart UC-y der DR Plaste aus Schkopau
(Epoche IV) zum Transport von Kunststoffgranulaten, taubenblau

NW 22169 DC 2L H0 54,90 €



Abbildung zeigt Fotomontage von Vorseerienmodellen

Schienentransport einer NVA mot. Schützenkompanie Set B
 2teilig DR (Epoche IV): Zwei **Schwerlastwagen der Bauart Samms 4860**
 Wagen 1 mit geschlossenen Bordwänden, braun einfarbig, beladen mit
 Kübelwagen IFA P3. Wagen 2 mit heruntergeklappten Bordwänden,
 braun einfarbig, beladen mit SPW 60 PB mit taktischen Nummern
 NW 22098 DC 2L H0 144,90 €



Abbildung zeigt Fotomontage von Vorseerienmodellen

Schienentransport einer NVA mot. Schützenkompanie Set C
 2teilig DR (Epoche IV): Zwei **Schwerlastwagen der Bauart Samms 4860**
 mit heruntergeklappten Seitenwänden, braun einfarbig, beladen mit
 je zwei Schützenpanzern SPW 60 PB mit taktischen Nummern
 NW 22109 DC 2L H0 154,90 €

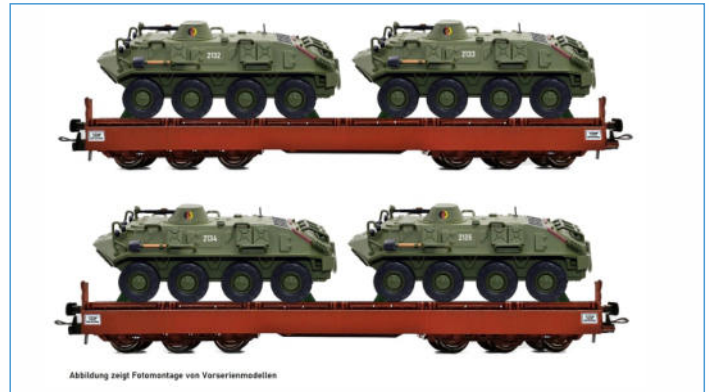

Abbildung zeigt Fotomontage von Vorseerienmodellen

Schienentransport einer NVA mot. Schützenkompanie Set D
 2teilig DR (Epoche IV): Zwei **Schwerlastwagen der Bauart Samms 4860**
 mit heruntergeklappten Seitenwänden, braun einfarbig, beladen mit
 je zwei Schützenpanzern SPW 60 PB mit taktischen Nummern
 NW 22110 DC 2L H0 154,90 €



6-achsiger Schwerlastwagen Bauart Sas 4850 der DR
 (Epoche IV) Militärverkehr, beladen mit 3 Kübelwagen IFA P3 der NVA
 NW 22153 DC 2L H0 UVP 82,90 €

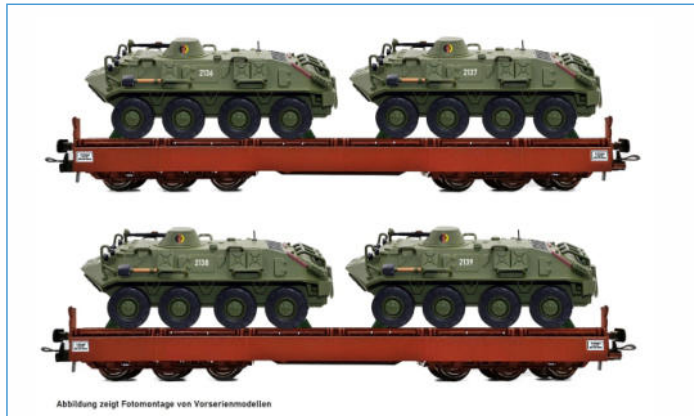

Abbildung zeigt Fotomontage von Vorseerienmodellen

6-achsiger Schwerlastwagen Bauart Samms 4860 der DR
 (Epoche IV) Militärverkehr, beladen mit Schützenpanzern SPW 60 PA
 NW 22128 DC 2L H0 82,90 €



Abbildung zeigt Fotomontage von Vorseerienmodellen

6-achsiger Schwerlastwagen Bauart Sas 4850 der DR
 (Epoche IV) Militärverkehr, Ursprungsausführung beladen mit
 Schützenpanzern SPW 60 PA
 NW 22129 DC 2L H0 82,90 €



6-achsiger Schwerlastwagen Bauart Samms 4860 der DR
(Epoche IV) Bahndienstwagen RBD Magdeburg
NW 22142 DC 2L HO 48,90 €



6-achsiger Schwerlastwagen Bauart Sas 4850 der DR
(Epoche IV) beladen mit Bauschutt
NW 22154 DC 2L HO 54,90 €



6-achsiger Schwerlastwagen Bauart Samms 4860 der DR
(Epoche IV) unbeladen, 3. Betriebsnummer
NW 22155 DC 2L HO 48,90 €



6-achsiger Schwerlastwagen Bauart Sas 4850 der DR
(Epoche IV) abgeklappte Bordwände, unbeladen, 2. Betriebsnummer
NW 22156 DC 2L HO 48,90 €



6-achsiger Schwerlastwagen Bauart Samms 4860 der DR
(Epoche IV) abgeklappte Bordwände, unbeladen, 4. Betriebsnummer
NW 22157 DC 2L HO 48,90 €



6-achsiger Schwerlastwagen Samms 4860 der DR
(Epoche IV) Bahndienstwagen, abgeklappte Bordwände, unbeladen
NW 22158 DC 2L HO 48,90 €



6-achsiger Schwerlastwagen Bauart Sas 4850 der DR
(Epoche IV) unbeladen, 2. Betriebsnummer
NW 22165 DC 2L HO 48,90 €



6-achsiges Schwerlastwagen-Set Bauart Sas 4850 der DR
(Epoche IV) beladen mit Betriebsfahrzeugen der DR IFA L60
NW 22400 DC 2L HO Preis folgt



6-achsiges Schwerlastwagen-Set Bauart Samms 4860 der DR
(Epoche IV) beladen mit Traktoren Kirovets K 700 (Firma Schuco)
NW 22401 DC 2L HO 175,90 €



6-achsiges Schwerlastwagen-Set Bauart Samms 4860 der DR
(Epoche IV) Transportzug Stahlwerk Brandenburg 3 Wagen beladen mit Stahlbrammen
NW 22406 DC 2L HO 164,90 €

6 6-achsiger Schwerlastwagen Samms 454 und Samms 4860 H0



6-achsiger Schwerlastwagen Bauart Samms 454 der DR
(Epoche V/VI) braun einfarbig, beladen mit Traktoren ICH 1455 XL
(Firma Wiking)
NW 22170 DC 2L H0 85,90 €



6-achsiger Schwerlastwagen Bauart Samms 454 der DR
(Epoche V/VI) braun einfarbig, beladen mit Edelstahlbrammen
NW 22171 DC 2L H0 58,90 €



6-achsiger Schwerlastwagen Bauart Samms 454 der DR
(Epoche V/VI) braun einfarbig, beladen mit Edelstahl-Kurzrohren
NW 22172 DC 2L H0 54,90 €



6-achsiger Schwerlastwagen Bauart Samms 454 der DR
(Epoche V/VI) braun, schwarz, beladen mit Straßenwalzen AGB
(Firma Wiking) wasserblau
NW 22173 DC 2L H0 72,90 €



6-achsiger Schwerlastwagen Bauart Samms 454 der DR
(Epoche V/VI) braun, schwarz, beladen mit Bahnschwellen
NW 22174 DC 2L H0 59,90 €



6-achsiger Schwerlastwagen Bauart Samms 454 der DR
(Epoche V/VI) braun, schwarz, beladen mit rostigen Stahl-Kurzrohren
NW 22175 DC 2L H0 54,90 €

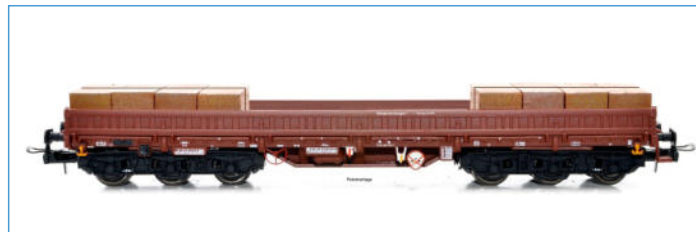

6-achsiger Schwerlastwagen Bauart Samms 4860 der DR
Bergbremswagen Hbf. Zwickau
(Epoche IV) braun-schwarz, beladen mit 8 Bremsgewichten (Beton)
NW 22176 DC 2L H0 62,90 €



Exklusivmodelle Samms 4860 H0

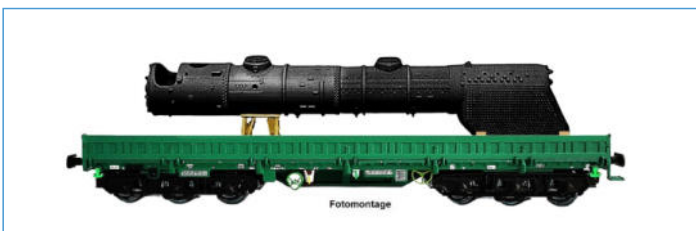

6-achsiger Schwerlastwagen der Bauart Samms 4860 der DR
(Epoche IV) Bahndienstwagen RAW Meiningen beladen mit Reko-Kessel BR 41 wahlweise in 3 Farbvarianten (Kessel)
NW 22179 DC 2L H0
Exklusivmodell der Firma MBS Modell + Spiel GmbH in 01855 Sebnitz



Fotomontage



Fotomontage

7 6-achsiger Schwerlastwagen Samms-u 454 und Salmms 454 H0

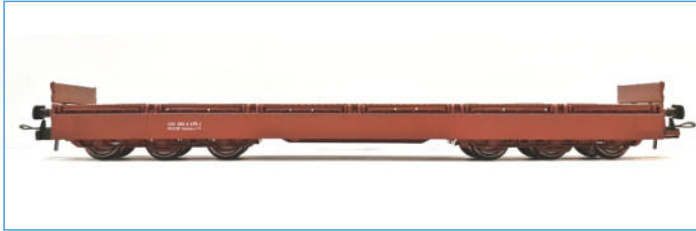

6-achsiger Schwerlastwagen Bauart Samms-u 454 der DB AG
(Epoche V) braun, mit abgeklappten Bordwänden, unbeladen,
1. Betriebsnummer
NW 22143 DC 2L H0 48,90 €



6-achsiger Schwerlastwagen Bauart Samms-u 454 der DB AG
(Epoche V) braun, mit abgeklappten Bordwänden, unbeladen,
2. Betriebsnummer
NW 22144 DC 2L H0 48,90 €



6-achsiger Schwerlastwagen Bauart Samms-u 454 der DB AG
(Epoche IV) braun, beladen mit Betonschwellen DB
NW 22145 DC 2L H0 Preis folgt



6-achsiger Schwerlastwagen Bauart Samms-u 454 der DB AG
(Epoche V) verkehrsrot, abgeklappte Bordwänden, 1. Betriebsnummer
NW 22146 DC 2L H0 48,90 €



6-achsiger Schwerlastwagen Bauart Samms-u 454 der DB AG
(Epoche V) verkehrsrot, abgeklappte Bordwänden, 2. Betriebsnummer
NW 22147 DC 2L H0 48,90 €



6-achsiger Schwerlastwagen Bauart Samms-u 454 der DB AG
(Epoche V) braun, unbeladen
NW 22149 DC 2L H0 48,90 €

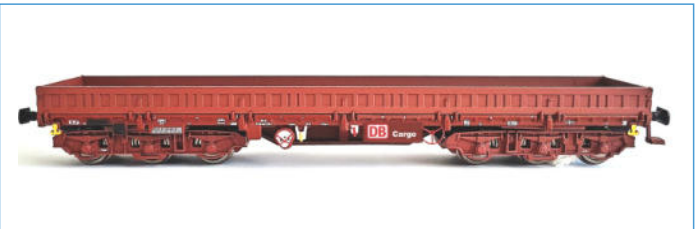

6-achsiger Schwerlastwagen Bauart Samms-u 454 der DB AG
(Epoche V) DB-Cargo, braun, unbeladen
NW 22150 DC 2L H0 48,90 €



6-achsiger Schwerlastwagen Bauart Salmms 454 der DB AG
(Epoche V) DB-Cargo, verkehrsrot, beladen mit Fahrschulpanzer BW
NW 22163 DC 2L H0 73,90 €



6-achsiger Schwerlastwagen Bauart Salmms 454 der DB AG
(Epoche V) verkehrsrot, unbeladen, 1. Betriebsnummer
NW 22085 DC 2L H0 48,90 €

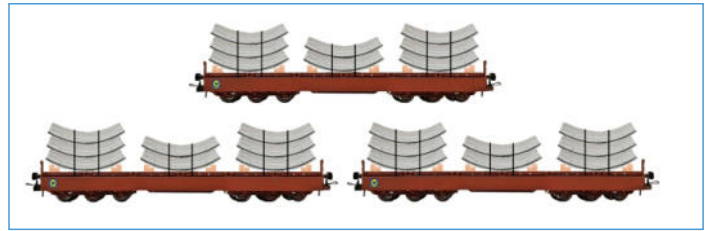

6-achsiger Schwerlastwagen-Set Bauart Samms-u 454 der DB AG
(Epoche VI) 30 Jahre ICE 1991 - 2021 Tunnelbauzug der Walter Bau AG
NW 22407 DC 2L H0 Preis folgt



6-achsiger Bauzugwagen der Bahnbaugruppe Bauart Samms-u 454 der DB AG
(Epoche VI) gelb-schwarz, unbeladen
NW 22177 DC 2L H0 48,90 €



6-achsiger Bauzugwagen der Bahnbaugruppe Bauart Samms-u 454 der DB AG
(Epoche VI) gelb-schwarz, abgeklappte Bordwänden, unbeladen
NW 22178 DC 2L H0 48,90 €



4achsige Flachwagen-Doppel Einheit Bauart Laas 1 der Fa. Railship eingestellt bei der DR (Epoche IV) rotbraun einfarbig, unbeladen
 NW 22200 DC 2L H0 1. B.Nr. 119,90 €
 NW 22201 DC 2L H0 2. B.Nr. 119,90 €



4achsige Flachwagen-Doppel Einheit Bauart Laas 1 der Fa. Railship eingestellt bei der DR (Epoche IV) rotbraun einfarbig, beladen mit Holzcontainer mit Plane ATCO
 NW 22202 DC 2L H0 139,90 €



4achsige Flachwagen-Doppel Einheit Bauart Laas 1 der Fa. Railship eingestellt bei der DR (Epoche IV) rotbraun einfarbig, beladen mit großen Stahlrohren
 NW 22203 DC 2L H0 139,90 €



4achsige Flachwagen-Doppel Einheit Bauart Laas 1 der Fa. Transwaggon eingestellt bei der DB AG (Epoche V/VI) rotbraun einfarbig, unbeladen
 NW 22204 DC 2L H0 119,90 €



4achsige Flachwagen-Doppel Einheit Bauart Laas 1 der Fa. Transwaggon eingestellt bei der DB AG (Epoche V/VI) rotbraun einfarbig, unbeladen, mit Halter für Radfahrzeuge
 NW 22206 DC 2L H0 119,90 €

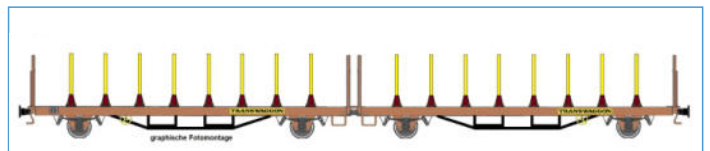

4achsige Flachwagen-Doppel Einheit Bauart Laas 1 der Fa. Transwaggon eingestellt bei der DB AG (Ep.V/VI) rotbraun einfarbig, unbel., ExTe-Rungen, gelb
 NW 22207 DC 2L H0 1. B.Nr. 119,90 €

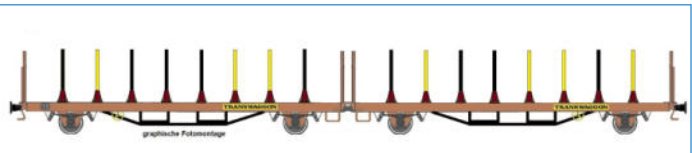

4achsige Flachwagen-Doppel Einheit Bauart Laas 1 der Fa. Transwaggon eingestellt bei der DB AG (Ep.V/VI) rotbraun einfarbig, unbel., ExTe-Rungen, gelb-schwarz
 NW 22208 DC 2L H0 2. B.Nr. 119,90 €



4achsige Flachwagen-Doppel Einheit Bauart Laas 1 der Fa. Transwaggon eingestellt bei der DB AG (Epoche V/VI) rotbraun einfarbig, ExTe-Rungen, beladen mit Stammholz
 NW 22209 DC 2L H0 139,90 €

NEUHEITEN



Foto: Grafikunterstütze Handmuster

4achsige Flachwagen-Doppel Einheit Bauart Laas 1 der Fa. Transwaggon eingestellt bei der DR (Ep.IV) rotbraun einfarbig, unbeladen
 NW 22210 H0 1. B.Nr. 119,90 €



Foto: Grafikunterstütze Handmuster

4achsige Flachwagen-Doppel Einheit Bauart Laas 1 der Fa. Transwaggon eingestellt bei der DR (Ep. IV) rotbraun einfarbig, unbeladen
 NW 22211 H0 2. B.Nr. 117,90 €



Foto: Grafikunterstütze Handmuster

4achsige Flachwagen-Doppel Einheit Bauart Laas 1 der Fa. Transwaggon eingestellt bei der DR (Ep. IV) rotbraun einfarbig, mit Holzbalken
 NW 22212 H0 1. B.Nr. 139,90 €



Foto: Grafikunterstütze Handmuster

4achsige Flachwagen-Doppel Einheit Bauart Laas 1 der Fa. Transwaggon eingestellt bei der DB AG (Ep.V/VI) rotbraun einfarbig, unbel., ohne Rungen
 NW 22213 H0 117,90 €

NEUHEITEN



2-achsiger Silowagen Bauart Zk der DR Messe-Prototyp NIESKY
(Epoche IV) zum Transport von Kunststoffgranulaten, mit Pufferringen
NW 52100 DC 2L TT 54,90 €



2-achsiger Silowagen Bauart Zk der DR
(Epoche IV) VEB Chemische Werke Buna
NW 52101 DC 2L TT 54,90 €



2-achsiger Silowagen Bauart Zk der DR
(Epoche IV) zum Transport von Kunststoffgranulaten
NW 52102 DC 2L TT 54,90 €



2-achsiger Silowagen Bauart Zk der DR
(Epoche VI) Chemikalien aus Bitterfeld
NW 52103 DC 2L TT 54,90 €



2-achsiger Silowagen Bauart Uc der DR Salicylsäure
(Epoche IV) VEB Leuna Werke Walter Ulbricht
NW 52104 DC 2L TT 54,90 €



Set 2-achsige Silowagen Bauart Uc-y Werkswagen Leuna
(Epoche Vb) Betriebszustand 1995, Wagennummer übermalt
NW 52105 DC 2L TT 109,90 €



2-achsiger Silowagen Bauart Uc-y der DR „Mirathen“
(Epoche IV) Betriebszustand 1973
NW 52106 DC 2L TT 54,90 €



2-achsiger Silowagen Bauart Uc-y der DR „Mirathen“
(Epoche IV) Betriebszustand 1973
NW 52107 DC 2L TT 54,90 €



2-achsiger Silowagen Bauart Uc-y der DR
(Epoche Va) Betriebszustand 1992/1993
NW 52108 DC 2L TT 54,90 €



2-achsiger Silowagen Bauart Uc-y der DR Plaste aus Schkopau- Elaste aus Schkopau
(Epoche IV) VEB Chemische Werke Buna
NW 52109 DC 2L TT 54,90 €

**NEUHEIT**

2-achsiger Silowagen Bauart Udd-y der DR VEB Zuckerfabrik Nauen
(Epoche IV) zum Transport von Zucker

NW 52110 DC 2L TT 54,90 €



2-achsiger Silowagen Bauart Uc-y der DR VEB Chemische Werke BUNA
(Epoche IV) zum Transport von Kunststoffgranulaten

NW 52032 DC 2L TT 54,90 €



2-achsiger Silowagen Bauart Uc-y der Peine AG
(Epoche V) zum Transport von Kalk

NW 52016 DC 2L TT 51,90 €



2-achsiger Silowagen Bauart Uc-y der Peine AG HYDRATKALK
(Epoche V) zum Transport von Kalk

NW 52017 DC 2L TT 51,90 €



**Auszeichnung von den Mitgliedern des
tt-board Forum**

6-achsiger Schwerlastwagen Sas 4850 und Samms 4860 TT



6-achsiger Schwerlastwagen Bauart Sas 4850 der DR
(Epoche IV) mit abgeklappten Bordwänden, 1. Betriebs-Nummer

NW 52040 DC 2L TT 52,90 €



6-achsiger Schwerlastwagen Bauart Sas 4850 der DR
(Epoche IV) mit abgeklappten Bordwänden, 2. Betriebs-Nummer

NW 52041 DC 2L TT 52,90 €



6-achsiger Schwerlastwagen der Bauart Samms 4860 der DR
(Epoche IV) beladen mit Chemietanks Chemische Werke Buna

NW 52060 DC 2L TT 79,90 €

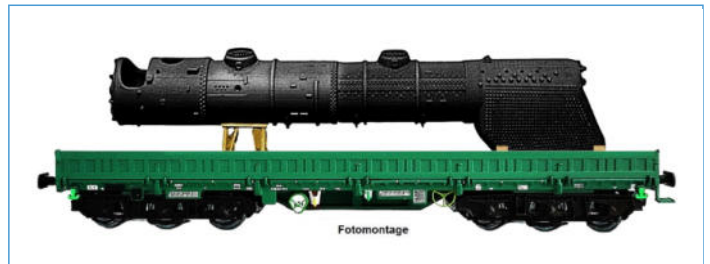

6-achsiger Schwerlastwagen der Bauart Samms 4860 der DR
(Epoche IV) Bahndienstwagen RAW Meiningen beladen mit Reko-Kessel BR 41

NW 52061 DC 2L TT 89,90 €



6-achsiger Schwerlastwagen der Bauart Samms 4860 der DR
(Epoche V) Bergbremswagen Zwickau beladen mit Balastgewichten

NW 52066 DC 2L TT 69,90 €

NEUHEITEN

11 6-achsiger Schwerlastwagen Sas 4850 + 4650 + Samms 4860 TT



6-achsiger Schwerlastwagen Bauart Sas 4850 der DR
(Epoche IV) Ursprungsausführung rotbraun-schwarz, unbeladen
NW 52042 DC 2L TT 52,90 €



6-achsiger Schwerlastwagen Bauart Samms 4860 der DR
(Epoche IV), rotbraun-schwarz, unbeladen
NW 52044 DC 2L TT 52,90 €



6-achsiger Schwerlastwagen Bauart Samms 4860 der DR
(Epoche IV) rotbraun, beladen mit 2 IFA W50 DDR-Fernsehen
NW 52046 DC 2L TT 119,90 €



6-achsiger Schwerlastwagen Bauart Samms 4860 der DR
(Epoche IV) Bahndienstwagen des Bauzuges der RBD Magdeburg grün, beladen mit Schotter
NW 52048 DC 2L TT 69,90 €



6-achsiger Schwerlastwagen Bauart Sas 4650 der DR
(Epoche V) braun, beladen mit IFA P3 Militär
NW 52057 DC 2L TT 79,90 €

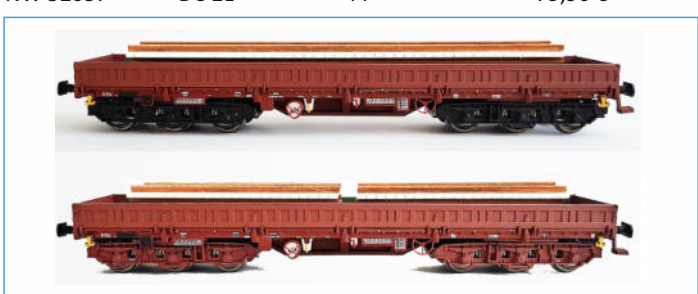

2er Set mit 6-achsigen Schwerlastwagen Bauart Samms 4860 der DR
(Epoche IV), beladen mit Schwellenstapeln, Wagen 1, rotbraun mit schwarzen Drehgestellen, beladen mit einem Schwellenstapel lang und Wagen 2, rotbraun einfarbig, beladen mit zwei Schwellenstapel kurz
NW 52400 DC 2L TT Preis folgt



6-achsiger Schwerlastwagen Bauart Sas 4850 der DR
(Epoche IV), beladen mit Holzkrate Wartburg, Ursprungsausführung
NW 52043 DC 2L TT 71,50 €



6-achsiger Schwerlastwagen Bauart Samms 4860 der DR
(Epoche IV), rotbraun, unbeladen
NW 52045 DC 2L TT 52,90 €



6-achsiger Schwerlastwagen Bauart Samms 4860 der DR
(Epoche IV), Bahndienstwagen des Bauzuges der RBD Magdeburg grün, unbeladen
NW 52047 DC 2L TT 52,90 €

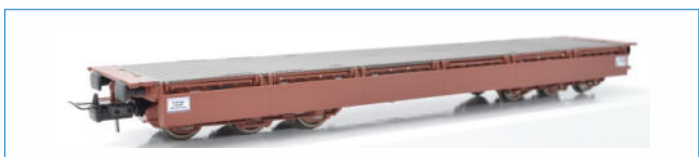

6-achsiger Schwerlastwagen Bauart Samms 4860 der DR
für Militärverkehr, fertig zur Beladung (Epoche IV), unbeladen
NW 52049 DC 2L TT 1. B.Nr. 52,90 €
NW 52050 DC 2L TT 2. B.Nr. 52,90 €

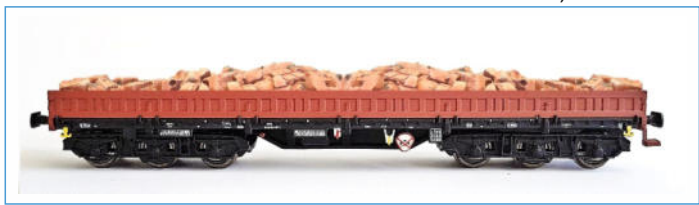

6-achsiger Schwerlastwagen Bauart Sas 4650 der DR
(Epoche IV) braun, beladen mit Bauschutt
NW 52058 DC 2L TT 69,90 €





6-achsiger Schwerlastwagen Bauart Samms-u 454 der DB AG
(Epoche V-VI), rotbraun, unbeladen
NW 52052 DC 2L TT 52,90 €



6-achsiger Schwerlastwagen Bauart Samms-u 454 der DB AG
(Epoche V-VI), verkehrsrot-schwarz, unbeladen, DB-Cargo
NW 52053 DC 2L TT 52,90 €



6-achsiger Schwerlastwagen Bauart Samms-u 454 der DB AG
(Epoche V-VI), verkehrsrot, beladen mit Holzkrate Magento, DB-Cargo
NW 52054 DC 2L TT 71,50 €

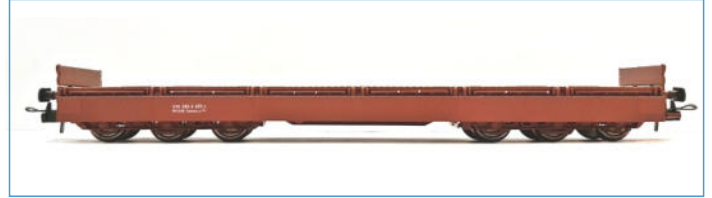

6-achsiger Schwerlastwagen Bauart Samms-u 454 der DB AG
(Epoche V) braun, mit abgeklappten Bordwänden, 1. Betriebsnummer
NW 52055 DC 2L TT 52,90 €



6-achsiger Schwerlastwagen Bauart Samms-u 454 der DB AG
(Epoche V) braun, mit abgeklappten Bordwänden, 2. Betriebsnummer
NW 52056 DC 2L TT 52,90 €



6-achsiger Schwerlastwagen Bauart Samms-u 454 der DB AG
(Epoche V-VI) verkehrsrot, beladen mit Lokdieselmotor EMD 567B
NW 52062 DC 2L TT 79,90 €

Flachwagen Doppereinheit Laas-1 TT



4achsige Flachwagen-Doppereinheit Bauart Laas 1 der Fa. Railship
eingestellt bei der DR (Epoche IV) rotbraun einfarbig, unbeladen
NW 52200 DC 2L TT 1. B.Nr. 119,90 €
NW 52201 DC 2L TT 2. B.Nr. 119,90 €



4achsige Flachwagen-Doppereinheit Bauart Laas 1 der Fa. Railship
eingestellt bei der DR (Epoche IV) rotbraun einfarbig, beladen mit
Holzcontainer mit Plane ATCO
NW 52202 DC 2L TT 139,90 €



4achsige Flachwagen-Doppereinheit Bauart Laas 1 der Fa. Railship
eingestellt bei der DR (Epoche IV) rotbraun einfarbig, beladen mit
großen Stahlrohren
NW 52203 DC 2L TT 139,90 €



4achsige Flachwagen-Doppereinheit Bauart Laas 1 der Fa. Transwaggon
eingestellt bei der DB AG (Epoche V-VI) rotbraun einfarbig, unbeladen
NW 52204 DC 2L TT 119,90 €



4achsige Flachwagen-Doppereinheit Bauart Laas 1 der Fa. Transwaggon
eingestellt bei der DB AG (Epoche V-VI) rotbraun einfarbig, unbeladen,
mit Halter für Radfahrzeuge
NW 52206 DC 2L TT 119,90 €

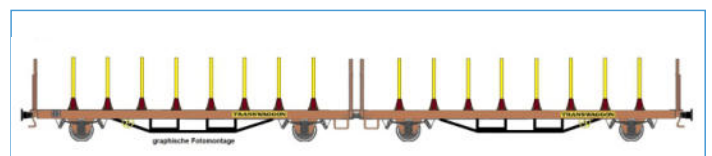

4achsige Flachwagen-Doppereinheit Bauart Laas 1 der Fa. Transwaggon
eingestellt bei der DB AG (Ep.V-VI) rotbraun einfarbig, unbel., ExTe-
Rungen, gelb
NW 52207 DC 2L TT 1. B.Nr. 119,90 €

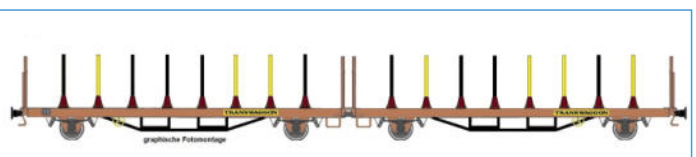

4achsige Flachwagen-Doppereinheit Bauart Laas 1 der Fa. Transwaggon
eingestellt bei der DB AG (Ep.V-VI) rotbraun einfarbig, unbel., ExTe-
Rungen, gelb-schwarz
NW 52208 DC 2L TT 2. B.Nr. 119,90 €



4achsige Flachwagen-Doppereinheit Bauart Laas 1 der Fa. Transwaggon
eingestellt bei der DB AG (Epoche V-VI) rotbraun einfarbig, ExTe-
Rungen, beladen mit Stammholz
NW 52209 DC 2L TT 139,90 €

NEUHEITEN



Foto: Grafikunterstütze Handmuster

4achsige Flachwagen-Doppereinheit Bauart Laas 1 der Fa. Transwaggon eingestellt bei der DR (Ep.IV) rotbraun einfarbig, unbeladen
NW 52210 TT 1. B.Nr. 119,90 €



Foto: Grafikunterstütze Handmuster

4achsige Flachwagen-Doppereinheit Bauart Laas 1 der Fa. Transwaggon eingestellt bei der DR (Ep. IV) rotbraun einfarbig, unbeladen
NW 52211 TT 2. B.Nr. 117,90 €



Foto: Grafikunterstütze Handmuster

4achsige Flachwagen-Doppereinheit Bauart Laas 1 der Fa. Transwaggon eingestellt bei der DR (Ep. IV) rotbraun einfarbig, mit Holzbalken
NW 52212 TT 1. B.Nr. 139,90 €



Foto: Grafikunterstütze Handmuster

4achsige Flachwagen-Doppereinheit Bauart Laas 1 der Fa. Transwaggon eingestellt bei der DB AG (Ep.V/VI) rotbraun einfarbig, unbeladen, ohne Rungen
NW 52213 TT 117,90 €

Exklusivmodelle Samms 4860 TT



Fotomontage auf Basis der H0-Modelle

elriwa

Set 6-achsiger Schwerlastwagen Bauart Samms 4860 mit hohen Bordwänden für Sandtransport, unbeladen, Epoche IV
NW 52900 TT
Exklusivmodell der Firma Elektronik Richter GbR in 01454 Wachau



Fotomontage auf Basis der H0-Modelle

elriwa

Set 6-achsiger Schwerlastwagen Bauart Samms 4860 mit erhöhten Bordwänden für Sandtransport, unbeladen, Epoche IV
NW 52901 TT
Exklusivmodell der Firma Elektronik Richter GbR in 01454 Wachau

NPE EXPRESS

Schleifer - Kupplungen - Radsätze H0



NZ 33701
Mittelschleifer
3L DC 1,65 €

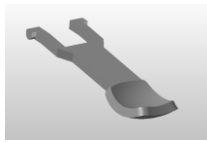

NZ 33702
Mittelschleifer 3L DC
schwarz vernickelt
1,65 €

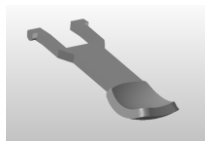

NZ 33706
Mittelschleifer 3L DC
weiß vernickelt
1,65 €

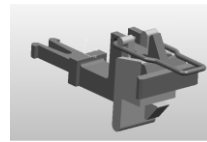

NZ 33703
Kupplung NEM
für Normschacht
3L DC 3,10 €

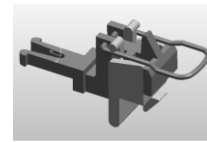

NZ 33704
Kupplung kurz NEM
für Normschacht
3L DC 3,10 €

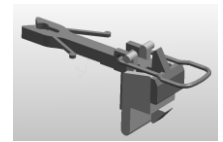

NZ 33705
Kupplung
Spreizfedern
3L DC 3,10 €



NZ 33661
Schleiferbaugruppe
für Beleuchtung
3L DC 8,10 €

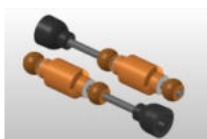

NZ 33662
Getriebeteile für ETA 517
("Zigarre")Geschwindig-
keiterh.um 50%! 18,90 €



NZ 22128
Antriebsradsatz V45
mit Haftreifen u. Lager-
schalen für 2L GS 7,65 €



NZ 33128
Antriebsradsatz V45
mit Haftreifen u. Lager-
schalen für 3L GS 7,65 €



NZ 44128
Antriebsradsatz V45
mit Haftreifen u. Lager-
schalen für 3L WS 7,65 €



NZ 33250
schwarze Doppelsp.
10mm, spitzengelagert
beidseitig isoliert

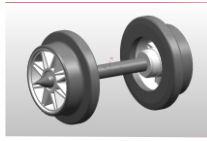

NZ 33251
graue Doppelspeichen
10mm, spitzengelagert
beidseitig isoliert

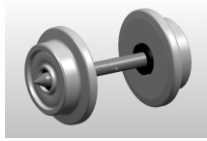

NZ 33252
Scheibenradsatz
10mm, spitzengelagert
beidseitig isoliert

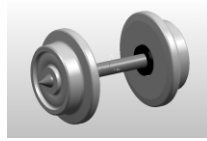

NZ 33253
Scheibenradsatz
10mm, spitzengelagert
einseitig isoliert

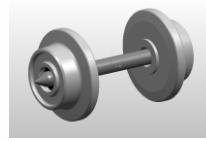

NZ 33254
Scheibenradsatz
8mm, spitzengelagert
einseitig isoliert

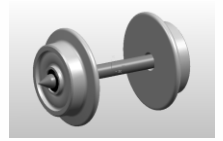

NZ 33255
Scheibenrad 10mm,
schmal, AZ 12,6mm
spitzengel., eins. isol.

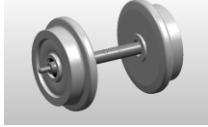

NZ 33256
Scheibenradsatz
11mm, zapfengelagert
einseitig isoliert

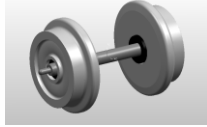

NZ 33257
Scheibenradsatz
11mm, zapfengelagert
beidseitig isoliert

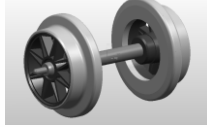

NZ 33258
schwarze Doppelsp.
11mm, zapfengelagert
beidseitig isoliert

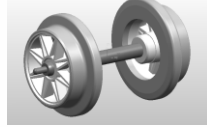

NZ 33259
graue Doppelspeichen
11mm, zapfengelagert
beidseitig isoliert

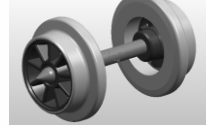

NZ 33260
schwarze Einfachsp.
10mm, spitzengelagert
beidseitig isoliert

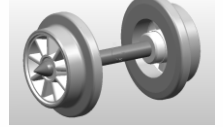

NZ 33261
graue Einfachspeichen
10mm, spitzengelagert
beidseitig isoliert

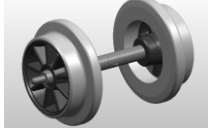

NZ 33262
schwarze Einfachsp.
11mm, zapfengelagert
beidseitig isoliert

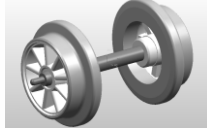

NZ 33263
graue Einfachspeichen
11mm, zapfengelagert
beidseitig isoliert

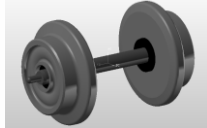

NZ 33264
Scheibenradsatz
10mm, zapfengelagert
beidseitig isoliert

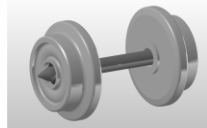

NZ 33265
Scheibenrad 10mm,
Niederquerschnitt
spitzengel., eins. isoliert

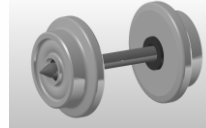

NZ 33266
Scheibenrad 10mm,
Niederquerschnitt
spitzengel., beids. isol.

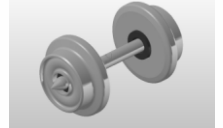

NZ 33267
Scheibenradsatz
9mm, spitzengelagert
beidseitig isoliert

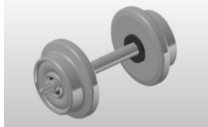

NZ 33268
Scheibenradsatz
9mm, zapfengelagert
beidseitig isoliert

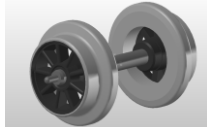

NZ 33269
schwarze Einfachsp.
10mm, zapfengelagert
beidseitig isoliert

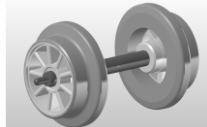

NZ 33270
graue Einfachspeichen
10mm, zapfengelagert
beidseitig isoliert

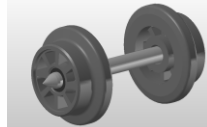

NZ 33271
Einfachspeichen
9mm, spitzengelagert
eins. isol., Ganzmetall

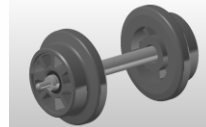

NZ 33272
Einfachspeichen
9mm, zapfengelagert
eins. isol., Ganzmetall

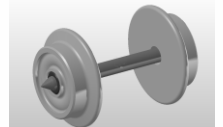

NZ 33273
Scheibenrad 10mm,
schmal, AZ 13,2mm
spitzengel., eins. isol.



NZ 33274
Scheibenradsatz
6 mm, spitzengelagert
einseitig isoliert



NZ 33275
Scheibenradsatz
5 mm, spitzengelagert
einseitig isoliert

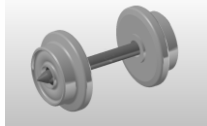

NZ 33276
Scheibenradsatz
9mm, spitzengelagert
einseitig isoliert

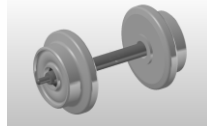

NZ 33277
Scheibenradsatz
9mm, zapfengelagert
einseitig isoliert

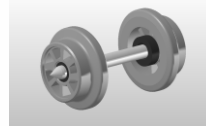

NZ 33278
Speichenradsatz
9mm, spitzengelagert
beids. isol., Ganzmetall

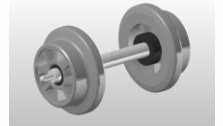

NZ 33279
Speichenradsatz
9mm, zapfengelagert
beids. isol., Ganzmetall



NZ 33280
Scheibenradsatz
10 mm, zapfengelagert
einseitig isoliert



NZ 33281
Scheibenradsatz
10mm, ohne Lager
einseitig isoliert



NZ 33282
Scheibenradsatz
9 mm Achsmaß 25,85
einseitig isoliert



NZ 33283
Scheibenradsatz
9 mm Achsmaß 25,85
beidseitig isoliert



NZ 33284
Schwarze Einfach-
speichen schmal,
10 mm spitzengelagert



NZ 33285
Graue Einfachspeichen
schmal, AZ 13,2 mm
spitzengelagert, 10 mm

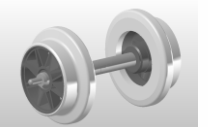

NZ 33286
Schwarze Doppel-
speichen 10 mm
zapfengelagert

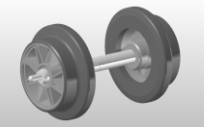

NZ 33287
Graue Doppel-
speichen 10 mm
zapfengelagert

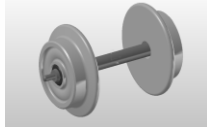

NZ 33288
Scheibenradsatz 10 mm
schmal, AZ 13,2 mm zapfen-
gelagert, einseitig isoliert

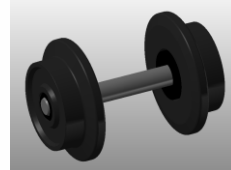

NZ 33300
Laufbandsatz für Dieselloks
3L DC 8,10 €

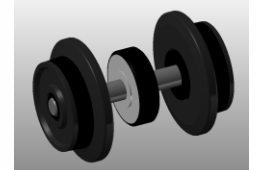

NZ 33301
Antriebsradsatz für Dieselloks
3L DC 9,30 €

Einzelpreis Scheibenradsatz: 2,30 €
Einzelpreis Speichenradsatz: 3,60 €

Ladeguthalter Standard. Zur Ladungsfixierung von Coils, Kisten und passenden Fahrzeugen, je zwei Stück im Set
 NZ 22303 grau
 6,10 €



Drehgestell Bauart Niesky, 3achsrig mit Radsätzen
 NZ 22320 braun
 9,95 €



Sets Ladegut Coils, bestehend aus je zwei Coils
 NZ 22322 klein
 5,10 €



1 Stück Ladeguthalter für Wagenradsätze und Drehgestelle
 grau
 NZ 22327
 6,10 €



Set NVA-Logo (selbstklebend)
 NZ 22331
 2,10 €



Decobogen für Panzer (Hoheitszeichen, Kennzeichen, taktische Zeichen) BW
 Klebefolie K8701
 bitte Ausschneiden
 NZ 22335
 6,90 €



Ladegut Panzer Leopard 2A7 ohne Turm, eingeplant
 NZ 22443
 14,90 €



Ladegut FM 2 Kabine DRK Testzentrum (2 Stück im Set)
 NZ 22446
 26,90 €



Ladegut FM 2 Kabine Feuerwehr (2 Stück im Set)
 NZ 22448
 26,90 €



Ladegut FM 2 Kabine neutral grau (2 Stück im Set)
 NZ 22450
 26,90 €



Drehgestell Bauart Niesky, 3achsrig mit Radsätzen
 NZ 22319 schwarz
 9,95 €



Sets Ladegut Coils, bestehend aus je zwei Coils
 NZ 22321 groß
 5,10 €



Ladeguthalter Coils DR, je zwei Stück im Set
 NZ 22325 braun
 6,10 €



Set Ladegut Coils, bestehend aus zwei Coils groß, zwei Coils klein, zwei Coilhalter und eine Ladegutfixierung
 NZ 22330 7teilig
 17,90 €

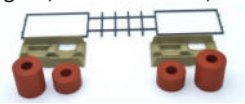

1 Stück Ladeguthalter für Kampfpanzer Leopard 2 A7 für Salmms 454
 NZ 22332
 4,10 €



Decalbogen Bundeswehr (4 Hoheitszeichen)
 NZ 22336
 4,90 €



Verladebeispiel

Ladegut FM 2 Kabine THW (2 Stück im Set)
 NZ 22447
 26,90 €



Ladegut FM 2 Kabine Bahnbau Gruppe (2 Stück im Set)
 NZ 22449
 26,90 €



Ladegut Fruehauf Tankanhänger Gasolin
 NZ 22455
 Preis folgt



Modell

Zwei Achsen angetrieben, Lichtwechsel weiß/rot, LED, digitale Schnittstelle nach NEM (8polig). Gehäuse und Fahrwerk in Metallausführung. Verpackung in edler Zigarren-Holzbox mit Samtausschlag, Platz für Steuerwagen ist vorgesehen. Neu im Angebot: Version mit Soundbaustein, fertig montiert ab Werk

**Akkutriebwagen Baureihe 517 002-2** (Epoche IV), letzter Bauzustand

NL 22001	DC 2L	H0	259,00 €
NL 33001	DC 3L	H0	259,00 €
NL 44001	AC dig.	H0	282,00 €

**Steuerwagen 817 602-4** (Epoche IV)

NL 22002	DC 2L	H0	135,00 €
NL 33002	DC 3L	H0	135,00 €
NL 44002	AC dig.	H0	135,00 €

**Akkutriebwagen ETA 176 002** (Epoche IIIa), Ursprungsausführung mit Dachrippen, Seitenlüfter, ursprüngliche Dachlüfter, 2-Licht-Spitzenlicht

NL 22007	DC 2L	H0	259,00 €
NL 33007	DC 3L	H0	259,00 €
NL 44007	AC dig.	H0	282,00 €

**Steuerwagen ESA 176 002** (Epoche IIIa), mit abgeblendetem dritten Spitzenlicht

NL 22008	DC 2L	H0	135,00 €
NL 33008	DC 3L	H0	135,00 €
NL 44008	AC dig.	H0	135,00 €

**Akkutriebwagen Baureihe 517 002-2** (Epoche IV), ozeanblau/beige

NL 22014	DC 2L	H0	264,00 €
NL 33014	DC 3L	H0	264,00 €
NL 44014	AC dig.	H0	287,00 €

Steuerwagen 817 602-4 (Epoche IV, ozeanblau/beige)

NL 22015	DC 2L	H0	145,00 €
NL 33015	DC 3L	H0	145,00 €
NL 44015	AC dig.	H0	145,00 €

**Museumstriebwagen ETA 176 001** (Epoche V), Ausführung als Fahrzeug des DB-Museums Nürnberg

NL 22018	DC 2L	H0	259,00 €
NL 33018	DC 3L	H0	259,00 €
NL 44018	AC dig.	H0	282,00 €

Museumstriebwagen ETA 176 001 (Epoche V), Ausführung als Fahrzeug des DB-Museums Nürnberg, vorbildgerecht ohne Antrieb und ohne Beleuchtung

NL 22019	DC 2L	H0	135,00 €
NL 33019	DC 3L	H0	135,00 €
NL 44019	AC dig.	H0	135,00 €

Modell

Lichtwechsel, Kupplungsaufnahme nach NEM, digitale Schnittstelle nach NEM, Motor mit Schwungmasse. Gehäuse und Fahrwerk in schwerer Metallausführung. Neu: Modelle werden bei genügend Nachfrage digital und mit Soundmodul aufgelegt. Dazu haben wir ein Original-Sound der Baureihe Y 51100 entwickelt. Die Soundlokomotiven werden komplett fertig mit Elektronik und fertig montierten Soundbausteinen ausgeliefert und haben selbstverständlich alle Merkmale wie die analogen Modelle (Lichtwechsel, Kupplungsaufnahme, Motor mit Schwungmasse).

**Rangierdiesellok der DB V 45 007 (Epoche III)**

NL 22046 DC 2L	232,00 €
NL 33046 DC 3L	232,00 €
NL 44046 AC dig.	272,00 €

**Rangierdiesellok der DB 245 005-4 (Epoche IV)**

NL 22053 DC 2L	232,00 €
NL 33053 DC 3L	232,00 €
NL 44053 AC dig.	272,00 €

**Rangierdiesellok SAAR V 45 001 (Epoche III)**

NL 22054 DC 2L	232,00 €
NL 33054 DC 3L	232,00 €
NL 44054 AC dig.	272,00 €

**Rangierdiesellok der DB 245 003-9 (Epoche IV)**

NL 22055 DC 2L	232,00 €
NL 33055 DC 3L	232,00 €
NL 44055 AC dig.	272,00 €

**Rangierdiesellok Y 9100 der SNCF (Epoche III)**

NL 22011 DC 2L	232,00 €
NL 33011 DC 3L	232,00 €
NL 44011 AC dig.	272,00 €

**Rangierdiesellok Y 51100 der SNCF (Epoche IV)**

NL 22012 DC 2L	232,00 €
NL 33012 DC 3L	232,00 €
NL 44012 AC dig.	272,00 €

**Bauzuglok Vecchietti ex Y51228 (Epoche IV - V)**

NL 22047 DC 2L	232,00 €
NL 33047 DC 3L	232,00 €
NL 44047 AC dig.	272,00 €

**Französische Werksbahnlok Getreidespeicher, ex Y51100, (Epoche IV - V)**

NL 22048 DC 2L	232,00 €
NL 33048 DC 3L	232,00 €
NL 44048 AC dig.	272,00 €



Goliath GD 750 Kastenwagen Fruchthaus Beil

NA 88093 Bremen 19,50 €

Goliath GD 750 Kastenwagen Auto-Zubehör
Großhandlung

NA 88095 Bremen 19,50 €

Goliath GD 750 Kombinationswagen NPE
Modellbau GbR Werbewagen

NA 88096 Wilhelmsdorf 19,50 €

Goliath GD 750 Kastenwagen KONSUM
Ihr Konsum bis vor die Tür

NA 88162 Coburg 19,50 €

Goliath GD 750 Verkaufswagen Lebensmittel
und Feinkost A. Liebenthal & Sohn

NA 88166 Helmstedt 19,50 €

Goliath GD 750 Kombinationswagen
Wäscherei-Maschinen GmbH A. Müller

NA 88170 Berlin 19,50 €

Goliath GD 750 Kastenwagen Abendpost
Die Westdeutsche Abendzeitung

NA 88902 Berlin 19,50 €



Goliath GD 750 Kombi Deutsche Gasolin AG

NA 88169 Hannover 22,50 €



Goliath GD 750 Kombinationswagen DBP

NA 88171 22,50 €



Goliath GD 750 Kastenwagen DB

NA 88172 22,50 €



Goliath GD 750 Kastenwagen DBP

NA 88173 22,50 €

Goliath GD 750 Kastenwagen DBP
Fernmeldedienst - Schnellbautrupp

NA 88174 22,50 €

Goliath GD 750 Kastenwagen Fulda Reifen
GUMMIWERKE

NA 88175 Fulda 22,50 €



Goliath GD 750 Kastenwagen AEG Schiffbau

NA 88176 Hamburg 22,50 €

Goliath GD 750 Kombinationswagen Autol
Werke - Motoren Öle

NA 88177 Würzburg 22,50 €

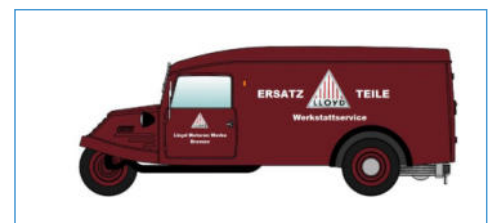
Goliath GD 750 Kombinationswagen Lloyd
Motoren Werke - Ersatzteile+Werkstattservice

NA 88178 Bremen 22,50 €

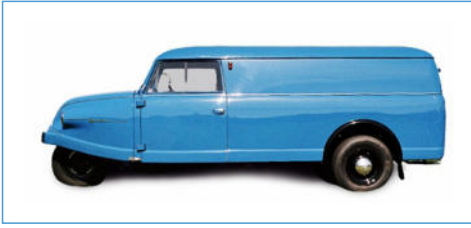

Goliath Goli Kombinationswagen „Zäpfchen“
NA 88017 Paderborn 22,50 €



Goliath GD 750 Kombinationswagen Woody
NA 88018 Bremen 22,50 €

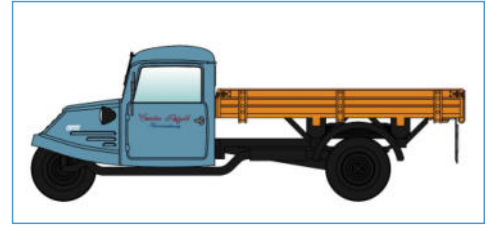

Goliath GD 750 Hochpritsche C. Petzold
Führunternehmung
NA 88019 Bremen 22,50 €



Goliath GD 750 Tiefpritsche Brauerei Freischems
NA 88025 Köln 22,50 €



Goliath GD 750 Tiefpritsche Planwagen Gebr.
Feise Teppiche
NA 88026 Bremen 22,50 €

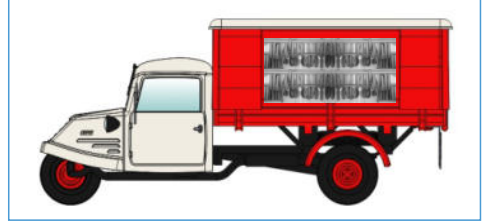

Goliath GD 750 Hochpritsche Metzgereiwagen
NA 88027 Bremen 22,50 €

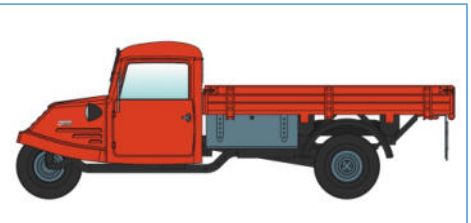

Goliath GD 750 Hochpritsche Werkzeugkasten
NA 88034 22,50 €



Goliath GD 750 Hochpritsche Zeltplane
NA 88036 22,50 €



Goliath GD 750 Tiefpritsche Kastenplane
NA 88037 Essen 22,50 €

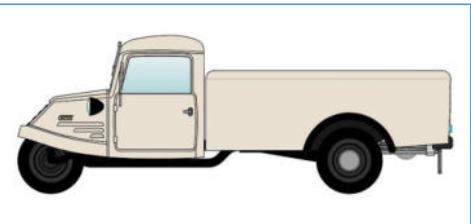

Goliath GD 750 Halbkastenwagen
NA 88179 Hamburg 22,50 €

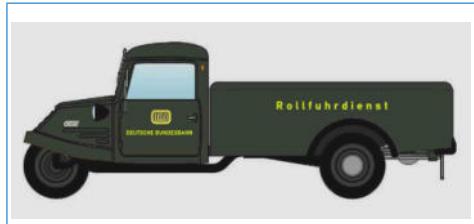

Goliath GD 750 Halbkastenwagen
Deutsche Bundesbahn - Rollfuhrdienst
NA 88181 Frankfurt 22,50 €



Goliath GD 750 Marktstandwagen Gemüse
NA 88182 Nürnberg 22,50 €



Goliath GD 750 Marktstandwagen
Fischräucherei J. Heimhuber
NA 88183 München 22,50 €



Goliath GD 750 Hochpritsche Metzgereiwagen
NA 88184 Hamburg 22,50 €

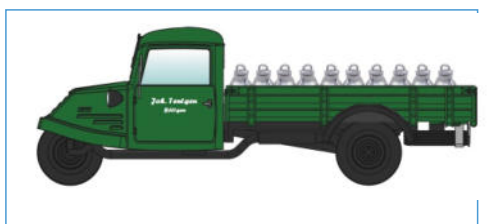

Goliath GD 750 Tiefpritsche Milchhandel Tentgen
NA 88185 Böttgen Preis folgt



Goliath GD 750 Tiefpritsche Semmler &
Bleyberg - Ofen und Kaminbau
NA 88186 Berlin



Goliath GD 750 Tiefpritsche Dachdeckermeister
H. Hampe
NA 88187 Osnabrück 22,50 €



Goliath GD 750 Tiefpritsche Textilhandel
Marschke
NA 88188 Braunschweig 22,50 €



Goliath GD 750 Hochpritsche W. Mund
Transporte mit Stückgut
NA 88189 Preis folgt



Goliath GD 750 Hochpritsche Kohle Brikett Holz
Kohlen und Holzhandlung W. Karuschunke
NA 88190 Berlin Preis folgt



Goliath GD 750 Hochpritsche Plane Idee-Kaffee
J. J. Darboven
NA 88191 Hamburg 22,50 €



Goliath GD 750 Hochpritsche Goliath
Der Lieferwagen für alle Branchen
NA 88192 Bremen 22,50 €



Goliath GD 750 Tiefpritsche Plane
Papiergroßhandel Schramm
NA 88193 Bremen 22,50 €



Goliath GD 750 Hochpritsche Plane
NA 88194 22,50 €



Goliath GD 750 Hochpritsche mit Werkzeug-
kasten und Plane
NA 88195 22,50 €



Goliath GD 750 Hochpritsche HF Gemüse und
Obst Handel mit Stückgut
NA 88196 Bremen Preis folgt



Goliath GD 750 Tiefpritsche Hansen Service
Tanken-Autoteile-Reifenhandel mit Stückgut
NA 88199 Lübeck Preis folgt €



Goliath GD 750 Kastenwagen Deutsche
Schlaf- und Speisewagen-Gesellschaft
NA 88200 Frankfurt/M 22,50 €



Goliath GD 750 Kastenwagen TEEKANNE
NA 88201 Osnabrück 22,50 €



Goliath GD 750 Kastenwagen Städtische Werke
Notfalldienst
NA 88202 22,50 €



Goliath GD 750 Kombinationswagen ADAC
NA 88203 München 22,50 €



Goliath GD 750 Kombinationswagen DRK
Blutspendedienst West
NA 88204 22,50 €



Goliath GD 750 Kombinationswagen DBP
Fernmeldedienst
NA 88205 22,50 €

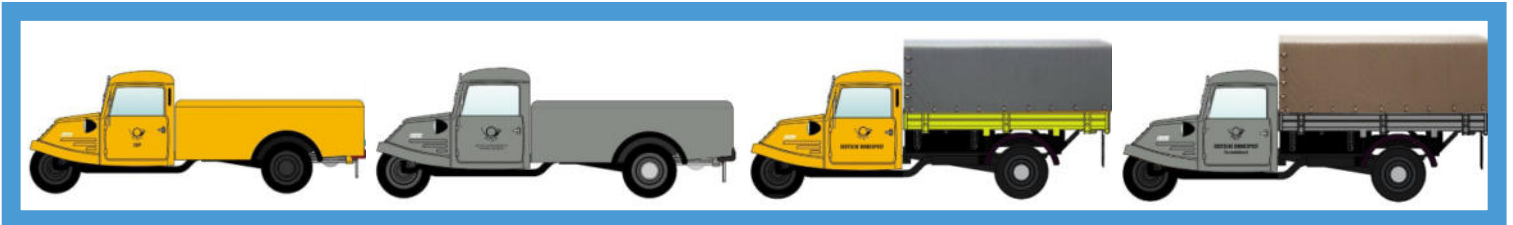

Goliath GD 750 Set 5 Die Post im Wirtschaftswunder
NA 88521 89,90 €

Goliath GD 750 Deutsche Bundespost Goliath GD 750 Deutsche Bundespost
Goliath GD 750 DBP Fernmeldedienst Goliath GD 750 DBP Fernmeldedienst



Goliath GD 750 Feuerwehr 2er Set (bestehend aus Werkstattwagen und Löschgruppe 2)
NA 88522 48,90 €



Exklusivmodelle Goliath GD 750 H0



Goliath GD 750 Tiefprische mit Kastenplane
Münch-Bräu, Feldkirchen bei München
NA 88905
Exklusivmodell der Firma Gleis-11 GmbH in
80335 München



Goliath GD 750 Tiefprische mit Kastenplane
Münchbräu, Feldkirchen bei München
NA 88907
Exklusivmodell der Firma Gleis-11 GmbH in
80335 München

„Puppenlaster“ war der Spitzname für den 1 1/4-Tonner Lastwagen, den der Bremer Automobilhersteller ab dem Jahr 1947 im Programm hatte. Der Wagen, den es typischerweise dann auch in den Ausführungen mit und ohne Plane, Kastenwagen und Kombinationswagen nach Kundenwunsch gab, basierte auf einer Vorkriegskonstruktion, die man an den senkrechten Lüfterrippen gut erkennen konnte. Im Laufe des Produktionszeitraumes wurde ein neues Führerhaus eingesetzt, welches dann das typische Aussehen der Borgward-Haubenlaster hatte. Wir stellen unsere geplante Resin-Serie um auf ein Großserien-Modell, welches in Zink-Druckguß-Kunststoff Kombinationsbauweise ausgeführt wird und mit dem wir deutlich mehr Varianten und Ausführungen auflegen können und damit unserer Modellphilosophie folgen. Alle bisher bestellten Resinmodelle werden von uns auf die Großserienmodelle umbucht.



Borgward B 1250 Hochpritsche Ursprungsausführung, rot
NA 88430 24,90 €



Borgward B 1250 Hochpritsche dunkelrot mit brauner Pritsche
NA 88431 24,90 €



Borgward B 1250 Hochpritsche, blau
NA 88432 24,90 €



Borgward B 1250 Hochpritsche, grün
NA 88433 24,90 €



Borgward B 1250 Hochpritsche Stauder Pils
W. Well, Biervertrieb Essen, beladen mit Bierkästen
NA 88437 Preis folgt



Borgward B 1250 Hochpritsche Sternbrauerei
Stern-Bier Salzburg, mit neuem Führerhaus
NA 88438 24,90 €



Borgward B 1250 Hochpritsche Kohle-Brikett-Holz
W. Karuschunke Berlin, beladen mit Kohle
NA 88439 Preis folgt



Borgward B 1250 Hochpritsche mit Plane Deutsche Bundespost
NA 88440 25,90 €



Borgward B 1250 Hochpritsche mit Plane Schnellbautrupp
Deutsche Bundespost Fernmeldedienst
NA 88441 25,90 €



Borgward B 1250 Hochpritsche mit Plane Transportlader AG
Nürnberg
NA 88442 25,90 €



Borgward BO 2000 Reisebus Rheingold
 Wiesbaden
 NA 88054 29,90 €

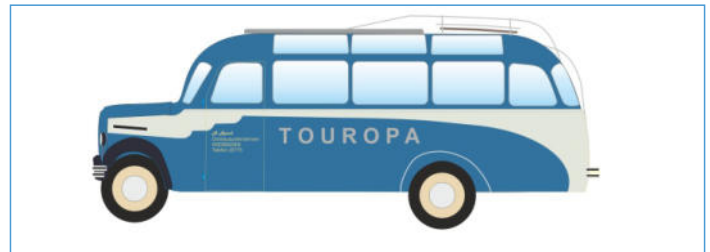

Borgward BO 2000 Reisebus TOUROPA
 München
 NA 88055 29,90 €



Borgward BO 2000 Linienbus Deutsche Bundesbahn
 NA 88056 29,90 €



Borgward BO2000 Linienbus Deutsche Bundespost
 NA 88057 29,90 €



Borgward B 2500 O Bierlaster „Grüner Biere“
 Fürth
 NA 88024 29,90 €



Borgward B 2500 O Bierlaster „Landwehr-Bräu Franken“
 Reichelshofen
 NA 88180 29,90 €

Sportwagen Melkus RS 1000 TT



Sportwagen Melkus RS 1000 Spurweite TT
 kombinierte Druckguß-Kunststoffbauweise, Großserie

- NA 88701 silber (Epoche V) 17,90 €
- NA 88702 rot (Epoche V) 17,90 €
- NA 88703 gelb (Epoche V) 17,90 €
- NA 88704 blau (Epoche V) 17,90 €
- NA 88728 Pneumant (Epoche IV) 17,90 €





IFA P3 Kübelwagen NVA Fahrschule

NA 88758 TT 18,90 €



IFA P3 Kübelwagen GST

NA 88759 TT 18,90 €



IFA P3 Kübelwagen Feuerwehr (neutral)

NA 88148 H0 18,90 €
NA 88760 TT 18,90 €



IFA P3 Kübelwagen Feuerwehr, grün

NA 88149 H0 18,90 €
NA 88761 TT 18,90 €



IFA P3 Kübelwagen DRK DDR Hilfszug
Rathen (Bergrettung)

NA 88150 H0 18,90 €
NA 88762 TT 18,90 €



IFA P3 Kübelwagen VEB Industrierwerke
Ludwigsfelde

NA 88151 H0 18,90 €



IFA P3 Kübelwagen Stl. Forstbetriebe
Wernigerode

NA 88152 H0 18,90 €



IFA P3 Kübelwagen NVA Ursprungsversion

NA 88765 TT 18,90 €



IFA P3 Kübelwagen DDR Grenztruppen
Ursprung

NA 88766 TT 18,90 €



IFA P3 Kübelwagen FFW Rathen

NA 88767 TT 18,90 €

Exklusivmodelle Sachsenring IFA P3 H0 und TT



IFA P3 Kübelwagen MTW der Freiwilligen
Feuerwehr Meerane

NA 88143 H0
NA 88755 TT

Exklusivmodell der Firma Modellbahn Findeisen
in 08393 Meerane



IFA P3 Kübelwagen NVA

NA 88157	H0	21,40 €
NA 88768	TT	21,40 €



IFA P3 Kübelwagen DDR Grenztruppen

NA 88158	H0	21,40 €
NA 88769	TT	21,40 €



IFA P3 Kübelwagen ZV Werkstattwagen

NA 88159	H0	21,40 €
NA 88770	TT	21,40 €



IFA P3 Kübelwagen NVA mobile Werkstatt

NA 88230	H0	21,40 €
NA 88771	TT	21,40 €



IFA P3 Kübelwagen NVA mot. Schützen

NA 88231	H0	21,40 €
NA 88772	TT	21,40 €



IFA P3 Kübelwagen NVA Fallschirmjäger

NA 88232	H0	21,40 €
NA 88773	TT	21,40 €



IFA P3 Kübelwagen DDR Grenztruppen

NA 88233	H0	21,40 €
NA 88774	TT	21,40 €



IFA P3 Kübelwagen DDR Grenztruppen GAR 7

NA 88234	H0	Preis folgt
NA 88775	TT	Preis folgt



IFA P3 Kübelwagen DRK DDR Präsidium Hilfszug

NA 88235	H0	21,40 €
NA 88776	TT	21,40 €



IFA P3 Kübelwagen MTW Feuerwehr (neutral)

NA 88236	H0	21,40 €
NA 88777	TT	21,40 €



IFA P3 Kübelwagen MTW Feuerwehr (neutral)

NA 88237	H0	21,40 €
NA 88778	TT	21,40 €



IFA P3 Kübelwagen MTW Feuerwehr (neutral)

NA 88238	H0	21,40 €
NA 88779	TT	21,40 €



IFA P3 Kübelwagen NVA Grenztruppen

NA 88239	H0	21,40 €
NA 88780	TT	21,40 €



IFA P3 Kübelwagen NVA Grenztruppen

NA 88240	H0	21,40 €
NA 88781	TT	21,40 €



Anhänger FKÜ 180/72 Feldküche Militär neutral
NA 88300 H0 22,30 €



Anhänger FKÜ 180/72 Feldküche NVA mit Logo
NA 88301 H0 22,30 €



Anhänger FKÜ 180/72 Feldküche FFW mit Logo
NA 88302 H0 22,30 €



Anhänger FKÜ 180/72 Feldküche DRK DDR
NA 88303 H0 22,30 €



Anhänger FKÜ 180/72 Feldküche THW mit Logo
NA 88304 H0 22,30 €



Anhänger WTA 900 Wassertank Militär neutral
NA 88310 H0 22,30 €



Anhänger WTA 900 Wassertank NVA mit Logo
NA 88311 H0 22,30 €



Anhänger WTA 900 Wassertank FFW mit Logo
NA 88312 H0 22,30 €



Anhänger WTA 900 Wassertank THW mit Logo
NA 88313 H0 22,30 €



Anhänger HL 10 Hochpumpsche Militär neutral
NA 88320 H0 22,30 €



Anhänger HL 10 Hochpumpsche Plane Militär neutral
NA 88321 H0 22,30 €



Anhänger HL 10 Hochpumpsche Plane Militär Sankra mit Logo
NA 88322 H0 22,30 €



Anhänger HL 10 Hochpumpsche Plane DRK DDR mit Logo
NA 88323 H0 22,30 €

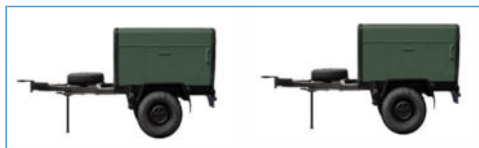

Anhänger HL 10 Kasten Militär neutral ohne Dachträger
NA 88330 H0 22,30 €

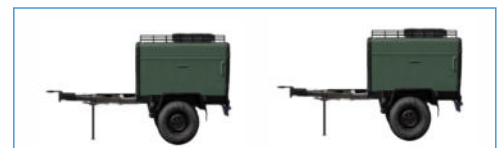

Anhänger HL 10 Kasten Militär neutral mit Dachträger
NA 88331 H0 22,30 €

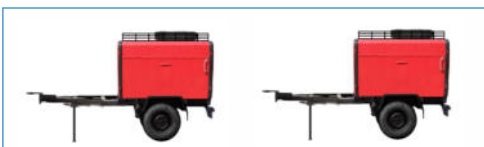

Anhänger HL 10 Kasten FFW neutral
NA 88332 H0 22,30 €

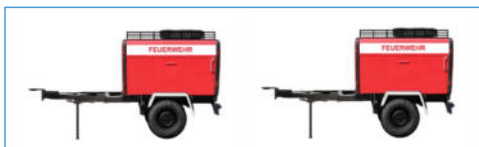

Anhänger HL 10 Kasten FFW mit Logo
NA 88333 H0 22,30 €

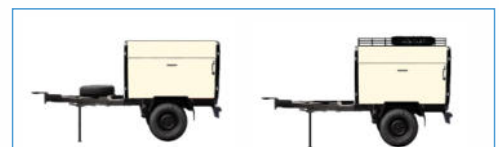

Anhänger HL 10 Kasten DRK neutral
NA 88334 H0 22,30 €

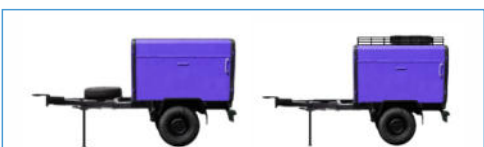

Anhänger HL 10 Kasten blaue Post der DDR
NA 88335 H0 22,30 €



Anhänger TPE FSA Kasten Militär neutral
NA 88340 H0 22,30 €



Anhänger TPE FSA Kasten Militär Sankra mit Logo
NA 88341 H0 22,30 €



Anhänger TPE FSA Kasten FFW mit Logo
NA 88342 H0 22,30 €



Anhänger TPE FSA Kasten DRK neutral
NA 88343 H0 22,30 €



Schützenpanzer SPW 60 PB der NVA mit Turm
NA 88126 31,00 €



Schützenpanzer SPW 60 PB der NVA mit Turm + Logo
NA 88127 31,00 €



Schützenpanzer SPW 60 PA der NVA
ohne Turm
NA 88130 31,00 €



Schützenpanzer SPW 60 PA der NVA
ohne Turm, mit Logo
NA 88140 31,00 €



Schützenpanzer SPW 60 PA der NVA
ohne Turm, mit Maschinengewehr und Logo
NA 88141 31,00 €

Unsere Panzermodelle sind in Ganzmetall-Ausführung ausgeführt. Ergänzt werden die Modelle mit feinen Kunststoff-/Ätzteilen, die eine hohe Detailtreue im H0-Maßstab ermöglichen. Die Räder sind mit Gummireifen ausgestattet und komplett drehbar. Beigelegte Ausstattungsteile ermöglichen die Darstellung verschiedener Betriebszustände, wie z.B. Schwimmbetrieb.



Polnische Schützenpanzer H0



Schützenpanzer BTR 60 PB Polen MILIZIA
(Volksheer) blau
NA 88265 31,00 €



Schützenpanzer BTR 60 PB Polen POLICIA
(Polizei) militärgrün
NA 88266 31,00 €



Schützenpanzer BTR 60 PB Polen POLICIA
(Polizei) blau
NA 88267 31,00 €



Schützenpanzer BTR 60 PB der polnischen
Armee mit taktischer Nummer, militärgrün
NA 88268 31,00 €



DeLorean DMC 12 Classic Edelstahl
NA 88001 16,30 €



DeLorean DMC 12 Turbo
NA 88007 14,90 €



DeLorean Sportwagen DMC 12, farbig

- NA 88002.1 rot 14,90 €
- NA 88002.2 gelb 14,90 €
- NA 88002.3 schwarz 14,90 €
- NA 88002.4 grün 14,90 €
- NA 88002.5 weiß 14,90 €



DeLorean DMC 12 Gulf Racing
NA 88023 14,90 €



DeLorean DMC 12 Golden DeLorean Germany
NA 88021 22,50 €



DeLorean DMC 12 Chrome
NA 88043 22,50 €



DeLorean DMC 12 mit geöffnete Türen, graue Inneneinrichtung
NA 88214 29,90 €



DeLorean DMC 12 mit geöffneten Türen, schwarze Inneneinrichtung
NA 88215 29,90 €



DeLorean DMC 12 mit geöffneten Türen, gold, braune Inneneinrichtung
NA 88216 29,90 €



Zeitmaschine Classic für Straßenbetrieb
NA 88197 29,90 €



Zeitmaschine fliegend
NA 88005 29,90 €



Zeitmaschine Offroad
NA 88006 29,90 €

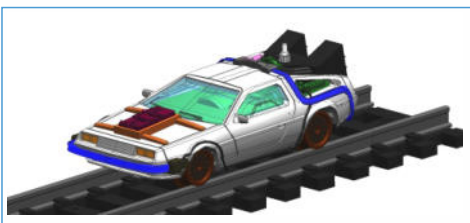

Schienenzeitmaschine motorisiert
NA 23302 129,90 €

DeLorean Schienenzeitmaschine für Modellbahnbetrieb 2L DC. Angetrieben mit Kleinmotor und vorbeh. der Realisierung Beleuchtung vorn (weiß), hinten (rot)

Modell

Metall/Kunststoffbauweise, funktionelle Features soweit möglich Beleuchtung, Fluxkompensator mit Echtzeit-Sprungfunktion. Änderungen vorbehalten.



Anstecknadel DeLorean
NZ 22337 4,90 €



Weltraumtaxi Luxor Space
NA 99093 38,90 €



Weltraumtaxi Luxor Space gealtert
NA 99124 39,90 €

Peterbilt Lastwagen -Der amerikanische Traum-

Im Jahre 1939 wurde die Firma Peterbilt in Oakland gegründet. Die Firma hat sich in den USA stetig positiv entwickelt und gilt seit ihrer Gründung als führender Hersteller qualitativ hochwertiger LKW. Immer waren Neuerungen mitbegründet durch Peterbilt, so z. B. um 90° klappbare Führerhäuser, Aluminium-Niet-Bauweise und Schlafkabinen. Eine Vielzahl von Typen runden die Produktpalette ab.

Mit den Worten „Sie sind engagiert“ wurde der Peterbilt 281 Confidential mit Tankauflieger aus dem Jahre 1956 zu einem Filmstar in einem Frühwerk eines bekannten Filmproduzenten und Regisseurs im dem Jahre 1973. Einer der 3 verwendeten Tanklaster ist erhalten geblieben und kann in einem privaten Truck-Museum in North Carolina besichtigt werden. Weitere Peterbilt-Lastkraftwagen schafften den Sprung auf die Leinwand im Jahre 2001, 2007 und 2011. Eine Vielzahl von Mineralölunternehmen in den USA haben und hatten Tanklaster diesen Types im Einsatz. Mit 40 Tonnen Gesamtgewicht gehörten die Fruehauf-Tankauflieger mit zu den größten Flüssigkeitstransportanhängern in den USA. Durch das US-amerikanische Armee-Transportcorps gelangten Versorgungsfahrzeuge für Fahrzeug- und Flugzeugtreibstoffe auch in Deutschland zum Einsatz. Unser Modell des USTC ist daher nach europäischen Vorbildern beschriftet.

Unsere Erstserie soll die angebotenen Modelle enthalten. Weitere farbenfrohe Tanklastermodelle sollen bei entsprechender Nachfrage folgen.



Peterbilt 281 Confidential mit Fruehauf Tankauflieger Filmauto Flammable

NA 99116 H0 99,90 €

NA 99522 0 179,90 €



Peterbilt 281 Confidential Tankauflieger des US Transport Corps (USTC) Deutschland

NA 99162 H0 99,90 €

NA 99525 0 179,90 €



Peterbilt 281 Confidential Tankauflieger Boil Oil AG

NA 99163 H0 99,90 €

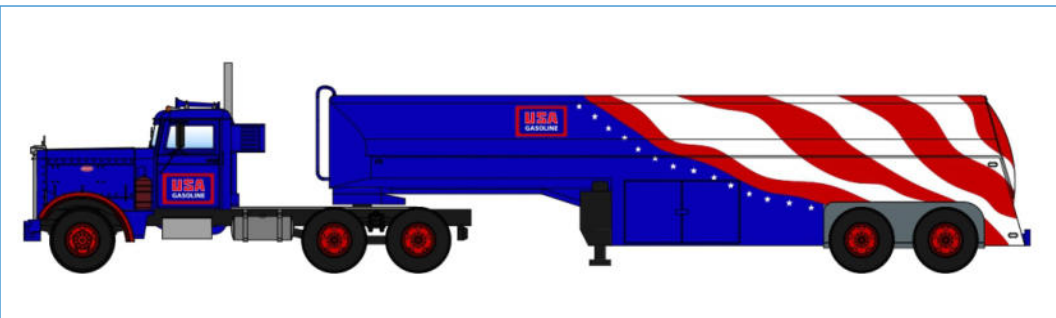

Peterbilt 281 Confidential Tankauflieger USA Gasoline

NA 99164 H0 99,90 €



Borgward B 2500 A/D LF 8 Graaff/Elze 27809 Lemwerder
NA 99037 49,90 €



Borgward B 2500 A/D LF 8 Ziegler Oldtimergruppe 92281 Königstein
NA 99042 49,90 €



Borgward B 2500 A/D LF 8 Ziegler FFW 73577 Ruppertshofen
NA 99134 49,90 €



Borgward B 2500 A/D LF 8 Ziegler FFW 85635 Höhenkirchen
NA 99132 49,90 €



Borgward B 2500 A/D LF 8 Ziegler FFW 85737 Ismaning
NA 99136 49,90 €



Borgward B 4500 Holzlaster A/D unbeladen
NA 99033 49,90 €



Borgward B 4500 A/D Holzlaster beladen mit Schnittholz
NA 99046 54,90 €



Borgward B 4500 A/D Holzlaster beladen mit Weihnachtsbäumen
NA 99052 54,90 €



Borgward B 4500 A/D Holzlaster mit Schneeräumer
NA 99050 58,90 €



Borgward B 4500 A/D Holzlaster beladen mit Stammholz
NA 99106 54,90 €



Borgward B 2000 D Zebra
NA 99018 45,50 €



Borgward B 2000 D Zebra mit Sonnensegel
NA 99019 49,50 €



Borgward B 2000 A/D gl THW
NA 99063 51,90 €



Borgward B 2000 A/D gl ZS
NA 99123 51,90 €



Borgward B 2000 A/D MKW THW Bad Kreuznach
NA 99141 53,50 €



Borgward B 2000 A/D MKW ZS Nordenham
NA 99142 53,50 €



Borgward B 2000 A/D MKW FFW Hamburg-Langenhorn
NA 99143 53,50 €



Borgward B 2000 A/D MKW Bundeswehr Funkwagen
NA 99153 53,50 €



Borgward B 2000 A/D MKW THW Eutin
NA 99154 53,50 €



Borgward B 2000 A/D MKW DRK Ortsverband Kassel
NA 99155 53,50 €



Borgward B 2000 A/D MKW FFW Stadt Apen
NA 99156 53,50 €



Borgward B 2000 A/D MKW THW Berlin-Steglitz
NA 99157 53,50 €



Borgward B 4500 A/D GKW THW Wetzlar
NA 99061 53,50 €



Borgward B 4500 A/D GKW THW Dachau
NA 99147 53,50 €



Borgward B 4500 A/D GKW THW Hamburg
NA 99148 53,50 €



Borgward B 4500 A/D GKW THW Bremen mit Besatzungskennzeichen
NA 99150 53,50 €



Borgward B 4500 A/D GKW THW Berlin Neukölln
NA 99151 53,50 €



Borgward B 4500 A/D GKW ZS
NA 99144 53,50 €



Borgward B 4500 A/D GKW THW Erlangen
NA 99115 53,50 €



Borgward B 4500 A/D GKW THW Lohr a. Main
NA 99145 53,50 €



Borgward B 4500 A/D GKW ZS Wunstorf
NA 99146 53,50 €



Borgward B 4500 A/D GKW Bundeswehr
NA 99152 53,50 €



Borgward B 4500 D Zugmaschine mit Tankauflieger ARAL

Bochum
NA 99165

Preis folgt



Borgward B 4500 D Zugmaschine mit Tankauflieger RHEINPREUSSEN

NA 99166

Preis folgt



Borgward B 4500 D Zugmaschine mit Tankauflieger CALTEX

Tank-Kraft GmbH Hannover
NA 99167

Preis folgt



Borgward B 4500 D Zugmaschine mit Tankauflieger GASOLIN

Deutsche Gasolin AG Hannover
NA 99168

Preis folgt



Borgward B 4500 D Zugmaschine mit Tankauflieger Wundermann

Brennstoffe vom Fachmann
G. Wundermann Lüneburg
NA 99169

Preis folgt

Modell

Alle Drögmöller Busmodelle in Resin Handarbeitsausführung mit höchstem Detaillierungsgrad



Drögmöller O 321 H Fa. Vogel, Erlangen

NA 99022 beige

74,90 €

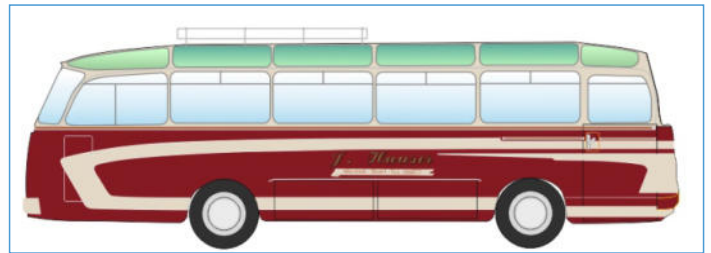

Drögmöller O 321 H Fa. J.Hauser, Allschwill

NA 99070 rot

74,90 €



Drögmöller O 321 H Fa. Th.Geschwind, Willerswill

NA 99071 grün

74,90 €



Drögmöller O 321 H Fa. Helios, Wetzikon

NA 99072 beige

74,90 €

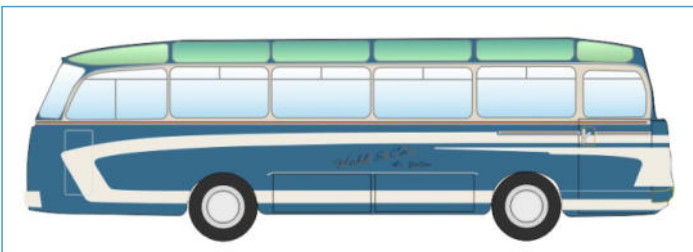

Drögmöller O 321 H Fa. Hohl & Co., St. Gallen

NA 99073 blau

74,90 €

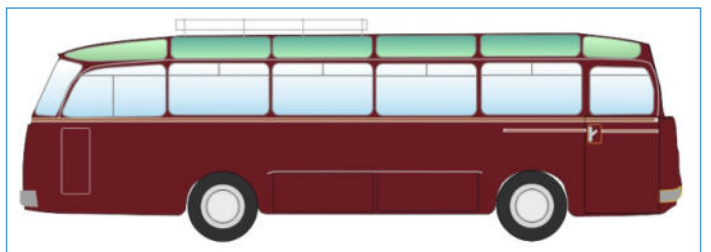

Drögmöller O 321 H weinrot, einfarbig

NA 99129

74,90 €

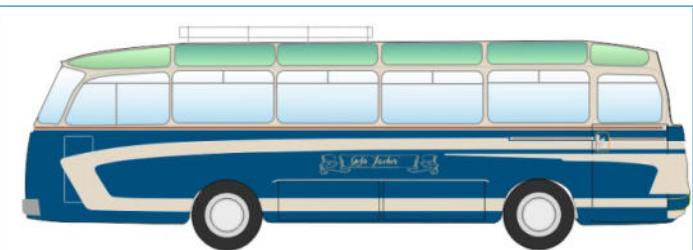

Drögmöller O 321 H Fa. Fischer, Saarbrücken

NA 99125 grünblau

74,90 €



Drögmöller O 321 H Einsatzleitung Polizei

NA 99160

74,90 €



Drögmöller O 321 H Heeresmusikcorps Gebirgsjäger

NA 99161

74,90 €



Borgward B 1500 D BSAG
ausverkauft

Sondermodell 125 Jahre Borgward



Borgward B 1500 D Bremer Umlandbahn
NA 99517 99,90 €



Borgward B 1500 D Deutsche Bundespost
NA 99507 99,90 €



Borgward B 1500 D Deutsche Bundesbahn
NA 99508 99,90 €



Borgward B 1500 D Britische Rheinarmee
NA 99509 99,90 €

**Alle Modelle auf dieser Seite
im großen Maßstab 1:43**



Borgward B 4500 D Zugmaschine mit Tankauflieger ARAL
NA 99504 149,90 €



Borgward B 4500 D Zugmaschine mit Tankauflieger BP
NA 99510 149,90 €



Peterbilt 281 C Zugmaschine mit Fruehauf Tankauflieger „Flammable“
NA 99522 179,90 €

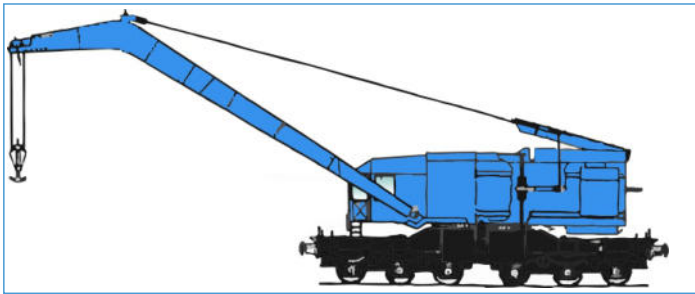

Eisenbahnkran KIROW EDK 50 der DR (Epoche V)
Handarbeitsmodell aus Messing (Fertigmodell).

Limitiert auf 100 Stück

NW 29001 DC 2L H0 Preis folgt



6-achsiger Kranschutzwagen Sas 4850 der DR (Epoche IV) braun-schwarz,
mit Stütze für Kranausleger und Holzkiste für Werkzeug

NW 29002 DC 2L H0 Preis folgt



Werkstattwagen zum Eisenbahndrehkran der DR
(Epoche IV) grün

NW 29003 DC 2L H0 Preis folgt



Abbildung zeigt Handmuster-Fotomontage mit teilweise bearbeiteten Bauteilen

Eisenbahndrehkran der DR, Set bestehend aus Drehkran, Kranschutzwagen und Werkstattwagen (Epoche IV/V)

NW 29004 DC 2L H0 Preis folgt

Änderungen und Liefermöglichkeit vorbehalten. Preis-, Daten- und Maßangaben ohne Gewähr. Irrtümer und Druckfehler vorbehalten, eine Haftung wird diesbezüglich ausgeschlossen. Bei den Abbildungen handelt es sich teilweise um Handmuster, CAD-Bilder und Zeichnungen. Die Serienproduktion kann in Details von den abgebildeten Modellen abweichen. Wir behalten uns vor, Modelle bei Nichterreichen einer wirtschaftlich vertretbaren Vorbestellstückzahl nicht zu produzieren. Alle Rechte vorbehalten, Nachdruck, auch auszugsweise, verboten. Alle Preisangaben sind unverbindlich, empfohlene Verkaufspreise (UVP). Mit Erscheinen dieses Katalogs (01. Februar 2023) verlieren vorherige Angebote ihre Gültigkeit. Es gelten die AGB der NPE Modellbau GbR.

Abonnieren Sie unseren Newsletter

Bleiben Sie auf dem Laufenden, besuchen Sie unsere Website: www.npe-modellbau.de

NPE Modellbau GbR

Geschwister-Scholl-Straße 29
D - 91452 Wilhermsdorf

Mail: NPEisenbahn@gmx.net

